

PLANO SEGUN MENSURA
150028 1/100

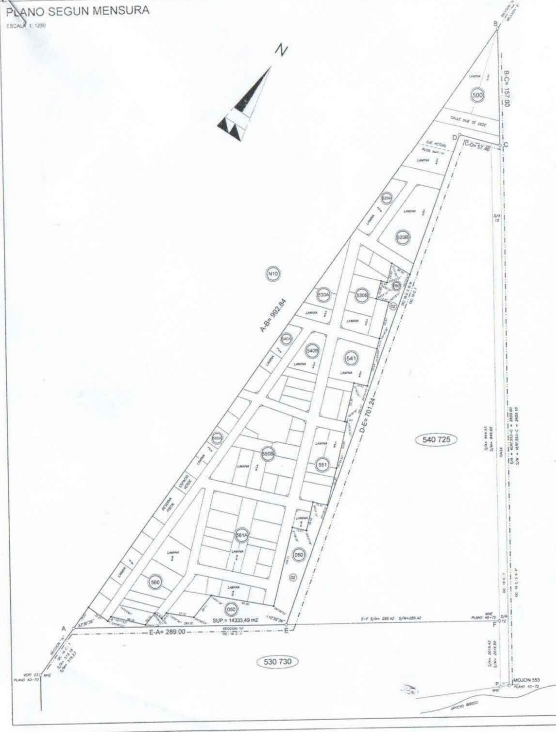

ORDEN REGISTRATIVO DE PLANEAMIENTO
NÚM. 226 (ACTUAL NÚM. 40)

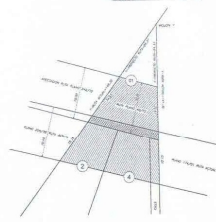

NOTA: En caso de cualquier tipo de duda que pueda haber en relación al contenido del presente plano de mensura deberá dirigirse al personal de la oficina de catastro del municipio de San Carlos de Bariloche.

ORDEN REGISTRATIVO DE PLANEAMIENTO
NÚM. 226 (ACTUAL NÚM. 40)

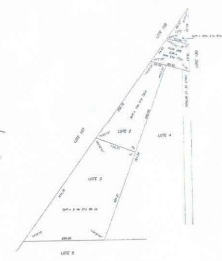

BALANCE DE SUPERFICIES

SUPERFICIE ESPALDO FONDO PARA EL PASADIZO	289.0000
SUPERFICIE ESPALDO FONDO PARA EL PASADIZO	109.0000
SUPERFICIE TOTAL DEL TERRENO PASTORIL	398.0000
DEL FONDO FONDO DEL FONDO	109.0000
SUPERFICIE DE CALLES QUE SE CONSTRUYEN	37.0000
SUPERFICIE DE CALLES QUE SE CONSTRUYEN	37.0000
SUPERFICIE DE CALLES QUE SE CONSTRUYEN	109.0000
SUPERFICIE DE CALLES QUE SE CONSTRUYEN	109.0000
SUPERFICIE TOTAL	398.0000
DETERMINACION DE LA SUPERFICIE	398.0000

PROVINCIA DE RIO NEGRO 474-07

SAN CARLOS DE BARILOCHE

MENSURA PARTICULAR CON VERIFICACION Y
FRACCIONAMIENTO DE LOS LOTES 1, 2, 3,
4 DEL LOTE PASTORIL "EL PASADIZO", FINCA
PROPIEDAD DE **Antonio BUENULEO**
(SUCESSION)

(Detailed registration and technical information follows in smaller text)